COMMUNE DE **CARTIGNIES**

Eléments de patrimoine à protéger

ORATOIRE A CARACTERES PARTICULIERS

Notre Dame de Grâce. 1738

N° de voirie

Section cadastrale
Et n° de parcelle

Rue Lieu dit,
Route de Beaurepaire

Propriétaire privé

NUMEROTATION
1

On découvre cette construction fort intéressante devant n° 3115 de la route de Beaurepaire.
Elle est bâtie avec des pierres octogonales. C'est pourtant un fait peu courant dans la région.
La niche a été restaurée.

Cette chapelle a été érigée par Anthoine Aplencor et Marie Chaterine Leveau à l'honneur de Notre Dame de Grâce l'an 1738

Extrait de « Oratoires et niches de pierres de pierre bleue de l'avesnois du Cambrésis et de la Thiérache de l'Aisne »
de René GUIRLINGER et Jean-Noël MARISSAL

Argumentation :
La valeur de pratique :
A toutes les époques, cette région du Hainaut est très croyante. Déjà sous les romains, les habitants construisent des oratoires à leurs pénates.
Au fil du temps, les habitants édifièrent des oratoires près de leurs habitations et souvent en bordure du chemin pour recevoir les hommages des passants.
La valeur de mémoire :
Ils rappellent également la mémoire des défunts et permettent le recueillement.
La valeur de repère :
D'une manière générale, les éléments du petit patrimoine religieux constituent de véritables repères urbains permettant de se repérer sur le territoire de la commune.

Coordonnées du rédacteur
Mairie de Cartignies - juin 2012

COMMUNE DE **CARTIGNIES**

Eléments de patrimoine à protéger

ORATOIRE A CARACTERES PARTICULIERS

St Etton. 1745

N° de voirie

Section cadastrale
Et n° de parcelle

Rue Lieu dit,
Rue du Confin

Propriétaire privé

NUMEROTATION
2

On rencontre cet oratoire à l'entrée de la rue du Confin, en face du cimetière.
Il possède une petite console. La boule et la jolie croix semblent d'une époque plus récente. La sixième ligne de l'inscription est écrite en petits caractères et a peut-être été ajoutée après coup.

Saint Etton priez pour nous André Joseph Bucquoy natif de Cartignies ed M J Mevrant a fait ériger cette chapelle l'an 1745 à l'honneur du glorieux Saint Etton afin que chacun réclame son intercession priez Dieu pour l'ame du fondateur.

Extrait de « Oratoires et niches de pierres de pierre bleue de l'avesnois du Cambrésis et de la Thiérache de l'Aisne »
de René GUIRLINGER et Jean-Noël MARISSAL

Argumentation :
La valeur de pratique :
A toutes les époques, cette région du Hainaut est très croyante. Déjà sous les romains, les habitants construisent des oratoires à leurs pénates.
Au fil du temps, les habitants édifièrent des oratoires près de leurs habitations et souvent en bordure du chemin pour recevoir les hommages des passants.
La valeur de mémoire :
Ils rappellent également la mémoire des défunts et permettent le recueillement.
La valeur de repère :
D'une manière générale, les éléments du petit patrimoine religieux constituent de véritables repères urbains permettant de se repérer sur le territoire de la commune.

Coordonnées du rédacteur
Mairie de Cartignies - juin 2012

COMMUNE DE **CARTIGNIES**

Eléments de patrimoine à protéger

ORATOIRE A CARACTERES PARTICULIERS

St Antoine. 1753

N° de voirie	230
Section cadastrale Et n° de parcelle	A 555
Rue Lieu dit,	**Rue du Grand Rieu** A l'entrée de la rue des Eaux **Propriétaire privé**

NUMEROTATION **3**

L'intérêt de ce sanctuaire réside dans sa dédicace. Elle a été érigée par un soldat du roi Louis XV.
Il était « maître de camp dans les carabiniers de sa majesté ». Il est situé au n° 230 rue du Grand Rieu, dans un jardin.

Cette chapelle a été fondée à l'honneur du glorieux Saint Antoine par Jacque Bonnemaison qui seruit avec distinction sa mayesté vinct cincq ans dans la:mestre de camps carabiniers.
Prie Dieu pour le fondateur
1 7 5 3

Extrait de « Oratoires et niches de pierres de pierre bleue de l'avesnois du Cambrésis et de la Thiérache de l'Aisne »
de René GUIRLINGER et Jean-Noël MARISSAL

Argumentation :
La valeur de pratique :
A toutes les époques, cette région du Hainaut est très croyante. Déjà sous les romains, les habitants construisent des oratoires à leurs pénates.
Au fil du temps, les habitants édifièrent des oratoires près de leurs habitations et souvent en bordure du chemin pour recevoir les hommages des passants.
La valeur de mémoire :
Ils rappellent également la mémoire des défunts et permettent le recueillement.
La valeur de repère :
D'une manière générale, les éléments du petit patrimoine religieux constituent de véritables repères urbains permettant de se repérer sur le territoire de la commune.

Coordonnées du rédacteur
Mairie de Cartignies - juin 2012

COMMUNE DE **CARTIGNIES**

Eléments de patrimoine à protéger

ORATOIRE A CARACTERES PARTICULIERS

Jésus (St Sauveur)… 1753

N° de voirie

Section cadastrale
Et n° de parcelle

Rue Lieu dit,
Ruelle à coqs

Propriétaire privé

NUMEROTATION
4

Il est implanté dans le petit chemin appelé « la ruelle à Coqs ».
A côté de lui, on trouve une tombe. Son inscription est en deux parties : la première nous rappelle que le St Sauveur, en fait Jésus, est le patron du village, la seconde en latin est un hymne aux vertus de réconfort qu'il peut nous apporter. Il y avait autrefois dans la niche une statuette en bois de chaque saint invoqué. Elles ont été retirées et mises en sécurité

Cette chapelle a été érigée par Jean Guislain et dame Barbe Inchart à l'honneur de St Sauveur
Patron de Cartigny médecin de touts maux St Jean et Notre Dame parmy les camps R I P
Venite ad me omnes qui la boratis et one rati estis et ego reficiam vos 1 7 5 3

Extrait de « Oratoires et niches de pierres de pierre bleUE de l'avesnois dU Cambrésis et de la Thiérache de l'Aisne » de René GUIRLINGER et Jean-Noël MARISSAL

Argumentation :
La valeur de pratique :
A toutes les époques, cette région du Hainaut est très croyante. Déjà sous les romains, les habitants construisent des oratoires à leurs pénates.
Au fil du temps, les habitants édifièrent des oratoires près de leurs habitations et souvent en bordure du chemin pour recevoir les hommages des passants.
La valeur de mémoire :
Ils rappellent également la mémoire des défunts et permettent le recueillement.
La valeur de repère :
D'une manière générale, les éléments du petit patrimoine religieux constituent de véritables repères urbains permettant de se repérer sur le territoire de la commune.

Coordonnées du rédacteur
Mairie de Cartignies - juin 2012

COMMUNE DE **CARTIGNIES**

Eléments de patrimoine à protéger

ORATOIRE A CARACTERES PARTICULIERS

Notre Dame de Liesse…1776

N° de voirie

Section cadastrale
Et n° de parcelle

Rue Lieu dit,
Grand Chemin du Roux

Propriétaire privé

NUMEROTATION
5

Erigé au lieu-dit « Le Buisson Moreau » près du n° 1520 , cet édifice est de forme carrée. Il possède tous les éléments caractéristiques dont une grille décorée d'une petite fleur à chaque croisillon.

Cette chapelle fut érigée à l'honneur de N D de Liesse de St Jean Baptiste de Ste Geneviève patronne de Paris de Ste Antoine de Padoue et de St Hubert par Jean Baptiste Racary et Marie Françoise Contesse son épouse l'année 1 7 7 6 priez Dieu pour eux.

Extrait de « Oratoires et niches de pierres de pierre bleUE de l'avesnois dU Cambrésis et de la Thiérache de l'Aisne » de René GUIRLINGER et Jean-Noël MARISSAL

On peut remarquer un petit tronc au bas de l'oratoire.

Argumentation :

La valeur de pratique :

A toutes les époques, cette région du Hainaut est très croyante. Déjà sous les romains, les habitants construisent des oratoires à leurs pénates.

Au fil du temps, les habitants édifièrent des oratoires près de leurs habitations et souvent en bordure du chemin pour recevoir les hommages des passants.

La valeur de mémoire :

Ils rappellent également la mémoire des défunts et permettent le recueillement.

La valeur de repère :

D'une manière générale, les éléments du petit patrimoine religieux constituent de véritables repères urbains permettant de se repérer sur le territoire de la commune

Coordonnées du rédacteur
Mairie de Cartignies - juin 2012

COMMUNE DE **CARTIGNIES**

Eléments de patrimoine à protéger

ORATOIRE A CARACTERES PARTICULIERS

Notre Dame Auxiliatrice 1776

N° de voirie

Section cadastrale
Et n° de parcelle

Rue Lieu dit,
Route de St Jean

Propriétaire privé

NUMEROTATION
6

On rencontre ce sanctuaire au bord de la RD 116 près du n° 2235 route de Saint à un carrefour près de la ferme St Jean. Lors de sa reconstruction, les pierres ont été mal reposées et cela explique que la dédicace se trouve aujourd'hui à l'arrière et, de plus, lisible à l'envers.

Cette chapelle ajtez ériger à l'honneur de Notre Dame Auxiliatrice par Ignace Carlier et Marie Jenne Marge 1 7 7 6.

Extrait de « Oratoires et niches de pierres de pierre bleue de l'avesnois du Cambrésis et de la Thiérache de l'Aisne » de René GUIRLINGER et Jean-Noël MARISSAL

Argumentation :
La valeur de pratique :
A toutes les époques, cette région du Hainaut est très croyante. Déjà sous les romains, les habitants construisent des oratoires à leurs pénates.
Au fil du temps, les habitants édifièrent des oratoires près de leurs habitations et souvent en bordure du chemin pour recevoir les hommages des passants.
La valeur de mémoire :
Ils rappellent également la mémoire des défunts et permettent le recueillement.
La valeur de repère :
D'une manière générale, les éléments du petit patrimoine religieux constituent de véritables repères urbains permettant de se repérer sur le territoire de la commune

Coordonnées du rédacteur
Mairie de Cartignies - juin 2012

COMMUNE DE **CARTIGNIES**

Eléments de patrimoine à protéger

ORATOIRE A CARACTERES PARTICULIERS

Ste Anne et Ste Marie 1780

N° de voirie

Section cadastrale
Et n° de parcelle A 252

Rue Lieu dit,
Route de Beaurepaire

Propriétaire privé

NUMEROTATION
7

Cet oratoire présent un bel aspect. Il est situé devant le n° 2060 route de Beaurepaire. Il nécessite néanmoins une petite restauration car il penche vers l'avant et, si l'on n'y pas garde, il pourrait s'effondrer.

Cette chapelle érigée à l'honneur de Ste Anne et de Ste Marie Vierge par Nicolas Mary et Anne Joseph Michel sa femme et Simon Mary leurs fils l'an 1 7 8 0.

Extrait de « Oratoires et niches de pierres de pierre bleue de l'avesnois du Cambrésis et de la Thiérache de l'Aisne »
de René GUIRLINGER et Jean-Noël MARISSAL

Argumentation :
La valeur de pratique :
A toutes les époques, cette région du Hainaut est très croyante. Déjà sous les romains, les habitants construisent des oratoires à leurs pénates.
Au fil du temps, les habitants édifièrent des oratoires près de leurs habitations et souvent en bordure du chemin pour recevoir les hommages des passants.
La valeur de mémoire :
Ils rappellent également la mémoire des défunts et permettent le recueillement.
La valeur de repère :
D'une manière générale, les éléments du petit patrimoine religieux constituent de véritables repères urbains permettant de se repérer sur le territoire de la commune

Coordonnées du rédacteur

Mairie de Cartignies - juin 2012

COMMUNE DE **CARTIGNIES**

Eléments de patrimoine à protéger

ORATOIRE A CARACTERES PARTICULIERS

Notre Dame de Walcourt… 1807

N° de voirie	160
Section cadastrale Et n° de parcelle	D 1075
Rue Lieu dit,	**Route de Boulogne**
	Propriétaire privé

NUMEROTATION **8**

Cet édifice a une histoire intéressante. Il ne se trouve dans la cour de la ferme de l'abbaye que depuis quelques années. De jeunes séminaristes qui se baignaient dans la mare située derrière les bâtiments touchèrent avec leurs pieds des morceaux de pierre disposés au fond de l'eau. Ils décidèrent de les retirer de cet emplacement et eurent la surprise de découvrir et de pouvoir reconstituer l'ensemble que l'on voit aujourd'hui. Avait-il été caché là ou simplement détruit et abondonné en ce lieu ? Cela nul ne le sait.

Notre dame de Walcourt Ste Thérèse St Joseph 1 8 0 7

Extrait de « Oratoires et niches de pierres de pierre bleue de l'avesnois du Cambrésis et de la Thiérache de l'Aisne »
de René GUIRLINGER et Jean-Noël MARISSAL

Argumentation :

La valeur de pratique :

A toutes les époques, cette région du Hainaut est très croyante. Déjà sous les romains, les habitants construisent des oratoires à leurs pénates.

Au fil du temps, les habitants édifièrent des oratoires près de leurs habitations et souvent en bordure du chemin pour recevoir les hommages des passants.

La valeur de mémoire :

Ils rappellent également la mémoire des défunts et permettent le recueillement.

La valeur de repère :

D'une manière générale, les éléments du petit patrimoine religieux constituent de véritables repères urbains permettant de se repérer sur le territoire de la commune

Coordonnées du rédacteur
Mairie de Cartignies - juin 2012

COMMUNE DE **CARTIGNIES**

Eléments de patrimoine à protéger

ORATOIRE A CARACTERES PARTICULIERS

St Blaise…1843

N° de voirie

Section cadastrale
Et n° de parcelle

Rue Lieu dit,

Route de Beaurepaire

Propriétaire privé

NUMEROTATION **9**

Autre édifice de la rue de Beaurepaire, il est situé devant le n° 1275. En parfait état, il est intéressant par sa croix qui est jolie et surtout démesurée par rapport à l'ensemble. La dédicace ? fort longue, comporte le nom de Mary qui, en 1780, participait à l'érection du sanctuaire n° 7 avec ses parents.

St Blaise Notre Dame des Affligés Notre Dame de Walcourt Notre Dame de Bonsecours Notre Dame de Liesse Notre Dame de Délivrance par Simon Mary et Désirée Thomas son épouse en l'année 1 8 4 3.

Extrait de « Oratoires et niches de pierres de pierre bleue de l'avesnois du Cambrésis et de la Thiérache de l'Aisne » de René GUIRLINGER et Jean-Noël MARISSAL

Argumentation :

La valeur de pratique :

A toutes les époques, cette région du Hainaut est très croyante. Déjà sous les romains, les habitants construisent des oratoires à leurs pénates.

Au fil du temps, les habitants édifièrent des oratoires près de leurs habitations et souvent en bordure du chemin pour recevoir les hommages des passants.

La valeur de mémoire :

Ils rappellent également la mémoire des défunts et permettent le recueillement.

La valeur de repère :

D'une manière générale, les éléments du petit patrimoine religieux constituent de véritables repères urbains permettant de se repérer sur le territoire de la commune

Coordonnées du rédacteur
Mairie de Cartignies - juin 2012

COMMUNE DE **CARTIGNIES**

Eléments de patrimoine à protéger

ORATOIRE A CARACTERES PARTICULIERS

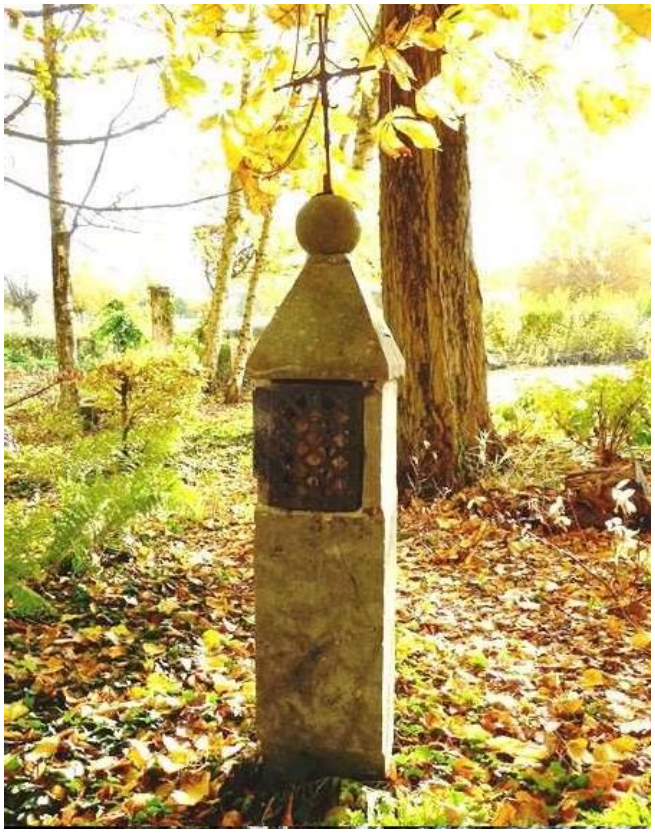

Jésus St Sauveur 1847

N° de voirie 690

Section cadastrale
Et n° de parcelle D 407

Rue Lieu dit,
Grand Chemin du Roux

Propriétaire privé

NUMEROTATION
10

On découvre cette construction bien cachée sous les sapins qui ornent la pelouse de M. P. BEAUDOUX grand chemin du Roux. Il est de forme simple : dans la seule pierre rectangulaire sur laquelle est posée la niche le tout surmonté d'un couronnement classique.

Coordonnées du rédacteur
Mairie de Cartignies - juin 2012

COMMUNE DE **CARTIGNIES**

Eléments de patrimoine à protéger

ORATOIRE A CARACTERES PARTICULIERS

Ste Vierge Marie. 1849

N° de voirie 325

Section cadastrale
Et n° de parcelle B 575

Rue Lieu dit,
Sainte Barbe

Propriétaire privé

NUMEROTATION
11

Ce grand monolithe est érigé au lieu-dit « Sainte Barbe ». Il présente une particularité unique dans la région. En effet, de chaque côté de l'inscription, la pierre est creusée d'une profonde rainure où l'on mettait un bougeoir lors de la célébration de la messe, au mois de mai. La boule a disparu.

Cette chapelle a été fondée par Mr Delavefve pro. Avesnes en l'honneur de la Ste Vierge Marie Aout 1849 Vierge Marie mère de Dieu priez pour nous.

Extrait de « Oratoires et niches de pierres de pierre bleue de l'avesnois du Cambrésis et de la Thiérache de l'Aisne »
de René GUIRLINGER et Jean-Noël MARISSAL

Argumentation :
La valeur de pratique :
A toutes les époques, cette région du Hainaut est très croyante. Déjà sous les romains, les habitants construisent des oratoires à leurs pénates.
Au fil du temps, les habitants édifièrent des oratoires près de leurs habitations et souvent en bordure du chemin pour recevoir les hommages des passants.
La valeur de mémoire :
Ils rappellent également la mémoire des défunts et permettent le recueillement.
La valeur de repère :
D'une manière générale, les éléments du petit patrimoine religieux constituent de véritables repères urbains permettant de se repérer sur le territoire de la commune

Coordonnées du rédacteur
Mairie de Cartignies - juin 2012

COMMUNE DE **CARTIGNIES**

Eléments de patrimoine à protéger

ORATOIRE A CARACTERES PARTICULIERS

Notre Dame des 7 douleurs…1870

N° de voirie	415
Section cadastrale Et n° de parcelle	B 178
Rue Lieu dit,	**Route d'Avesnes**
	Propriétaire privé

NUMEROTATION **12**

Fait assez rare, on ne trouve à la sortie du village vers Avesnes-sur-Helpe, au lieu-dit le dessus du Moulin », au n° 415 rue Roger Lebon, que la moitié d'un édifice posé sur un mur. Le fût manquant a-t-il déjà existé ? Pour le reste, il est de type carré classique. La console est de grande taille et il n'y pas de boule au dessus du couronnement pyramidal.

N D des sept douleurs Ste Vierge N D de délivrance 1 8 7 0.

Extrait de « Oratoires et niches de pierres de pierre bleue de l'avesnois du Cambrésis et de la Thiérache de l'Aisne »
de René GUIRLINGER et Jean-Noël MARISSAL

Argumentation :

La valeur de pratique :

A toutes les époques, cette région du Hainaut est très croyante. Déjà sous les romains, les habitants construisent des oratoires à leurs pénates.

Au fil du temps, les habitants édifièrent des oratoires près de leurs habitations et souvent en bordure du chemin pour recevoir les hommages des passants.

La valeur de mémoire :

Ils rappellent également la mémoire des défunts et permettent le recueillement.

La valeur de repère :

D'une manière générale, les éléments du petit patrimoine religieux constituent de véritables repères

Coordonnées du rédacteur
Mairie de Cartignies - juin 2012

COMMUNE DE **CARTIGNIES**

Eléments de patrimoine à protéger

ORATOIRE A CARACTERES PARTICULIERS

Immaculée Conception. 1897

N° de voirie

Section cadastrale
Et n° de parcelle D 492

Rue Lieu dit,
Grand Chemin du Roux

Propriétaire privé

NUMEROTATION
13

Il est situé devant le n° 1485 grand chemin du Roux, au Buisson Moreau. D'une taille assez importante, on remarque sur le fût un tronc indépendant de la niche. C'est une petite cavité creusée dans la pierre et fermée par une porte métallique. La grille à croisillons très serrés laisse peu d'ouvertures. On peut y lire l'une des deux invocations à l'Immaculée Conception sur l'ensemble de l'inventaire :

L'immaculée Conception 1 8 9 7

Extrait de « Oratoires et niches de pierres de pierre bleue de l'avesnois du Cambrésis et de la Thiérache de l'Aisne »
de René GUIRLINGER et Jean-Noël MARISSAL

Argumentation :
La valeur de pratique :
A toutes les époques, cette région du Hainaut est très croyante. Déjà sous les romains, les habitants construisent des oratoires à leurs pénates.
Au fil du temps, les habitants édifièrent des oratoires près de leurs habitations et souvent en bordure du chemin pour recevoir les hommages des passants.
La valeur de mémoire :
Ils rappellent également la mémoire des défunts et permettent le recueillement.
La valeur de repère :
D'une manière générale, les éléments du petit patrimoine religieux constituent de véritables repères urbains permettant de se repérer sur le territoire de la commune

Coordonnées du rédacteur
Mairie de Cartignies - juin 2012

COMMUNE DE **CARTIGNIES**

Eléments de patrimoine à protéger

ORATOIRE A CARACTERES PARTICULIERS

Non dédié. Rénové en 1976

N° de voirie	175
Section cadastrale Et n° de parcelle	C 483
Rue Lieu dit,	**Route de Floyon**
	Propriétaire privé

NUMEROTATION **14**

On remarque cet oratoire au n° 2 de la rue de Floyon. Il a une histoire : il a été en effet construit à partir de deux sanctuaires détruits. Le premier était près de la maison (il forme la partie basse de couleur claire) et le second à côté du bois de Hulaine à Haut-Lieu (c'est la partie haute de teinte plus foncée). Il est surmonté d'une croix de pierre assez récente.

Famille Leclercq Desormeaux rénovée en 1976 ;

Extrait de « Oratoires et niches de pierres de pierre bleue de l'avesnois du Cambrésis et de la Thiérache de l'Aisne »
de René GUIRLINGER et Jean-Noël MARISSAL

Argumentation :

La valeur de pratique :

A toutes les époques, cette région du Hainaut est très croyante. Déjà sous les romains, les habitants construisent des oratoires à leurs pénates.

Au fil du temps, les habitants édifièrent des oratoires près de leurs habitations et souvent en bordure du chemin pour recevoir les hommages des passants.

La valeur de mémoire :

Ils rappellent également la mémoire des défunts et permettent le recueillement.

La valeur de repère :

D'une manière générale, les éléments du petit patrimoine religieux constituent de véritables repères urbains permettant de se repérer sur le territoire de la commune

Coordonnées du rédacteur
Mairie de Cartignies - juin 2012

COMMUNE DE **CARTIGNIES**

Eléments de patrimoine à protéger

ORATOIRE A CARACTERES PARTICULIERS

Non dédié. Non daté

N° de voirie	2395
Section cadastrale Et n° de parcelle	E 10
Rue Lieu dit,	**Route de Beaurepaire**
	Propriétaire privé

NUMEROTATION **15**

C'est le premier édifice rencontré dans la rue de Beaurepaire. Il est inséré dans le mur du n° 2395. Il est de forme carrée et son couronnement n'est surmonté que d'une croix simple. Personne n'a pu nous dire à qui il était dédié.

Extrait de « Oratoires et niches de pierres de pierre bleue de l'avesnois du Cambrésis et de la Thiérache de l'Aisne »
de René GUIRLINGER et Jean-Noël MARISSAL

Argumentation :

La valeur de pratique :

A toutes les époques, cette région du Hainaut est très croyante. Déjà sous les romains, les habitants construisent des oratoires à leurs pénates.

Au fil du temps, les habitants édifièrent des oratoires près de leurs habitations et souvent en bordure du chemin pour recevoir les hommages des passants.

La valeur de mémoire :

Ils rappellent également la mémoire des défunts et permettent le recueillement.

La valeur de repère :

D'une manière générale, les éléments du petit patrimoine religieux constituent de véritables repères urbains permettant de se repérer sur le territoire de la commune

Coordonnées du rédacteur
Mairie de Cartignies - juin 2012

+